

# LA STAGIONALITÀ DEI RICCI DI MARE (PARACENTROTUS LIVIDUS) NEL MAR MEDITERRANEO

## ITALIA

Dal 1 Maggio fino al 30 Giugno è vietata la pesca del riccio di mare. La taglia minima consentita è di 7cm di diametro aculei compresi (5cm senza), raggiunta in 4/5 anni.

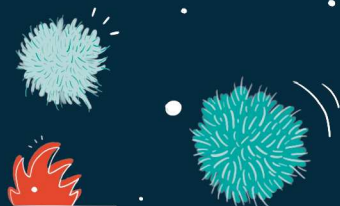

## SARDEGNA

Dal 16 Novembre al 17 Aprile è possibile pescare sull'isola, per i soli pescatori marittimi e subacquei professionisti, un massimo di 1.000 ricci al giorno.

## ZONE DI PESCA

Sardegna, Lazio, Campania, Sicilia e Puglia sono le principali zone di pesca professionale.



## NUMERO DI RICCI

Fino a 1000 ricci al giorno per i pescatori professionisti, mentre solo 50 ricci al giorno per i pescatori ricreativi e solo durante il fine settimana.

## VENDITA DURANTE IL FERMO

Durante il periodo di fermo è possibile vendere e acquistare, in negozi fisici, ricci di mare provenienti da altri Paesi (es. Nord Africa), basta che essi siano stati trasformati su territorio italiano.



# LA STAGIONALITÀ DEI RICCI DI MARE (PARACENTROTUS LIVIDUS) NEL MAR MEDITERRANEO

## FRANCIA

Dal 15 Aprile al 1 Novembre la pesca è chiusa, mentre in Corsica è chiusa fino al 15 Dicembre.

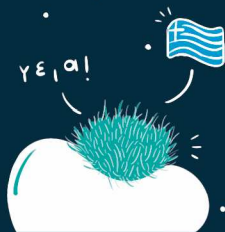

## GRECIA

Il periodo permesso di pesca va da Dicembre a Marzo e da Luglio a Agosto.

La pesca viene effettuata da pescatori professionisti titolari di licenza di pesca del riccio di mare. Il diametro dev'essere superiore a 5 cm senza aculei.

## SPAGNA

Ogni regione ha le sue regole:

- Comunidad Autónoma de Andalucía: la pesca è chiusa dal 1 maggio al 31 ottobre,
- Comunidad Valenciana: pesca aperta solo nei mesi di Dicembre, Gennaio e Febbraio,
- Cataluña: la pesca è chiusa dal 1 Aprile al 30 Settembre,
- Isole Baleari: pesca aperta dal 1 novembre al 31 marzo.



## PORTOGALLO

Nessun fermo pesca.

La taglia minima per la cattura è di 5cm.

